

3.1.1.2 Relief et hydrographie

L'hydrographie de l'aire d'étude éloignée est marquée par cinq cours d'eau principaux que sont : la Sèvre Niortaise au nord, la Dive à l'est, l'Aume au sud et la Béronne et la Boutonne à l'ouest. Ces vallées conditionnent la topographie qui est peu accentuée, variant entre 65 m dans la vallée de la Sèvre Niortaise et 186 m dans la forêt domaniale de l'Hermitan.

L'AEE est traversée du nord-ouest au sud-est par l'anticlinal de Melle, présentant les altitudes les plus importantes du territoire.



Photographie 1 : La Sèvre Niortaise au niveau de La Mothe-St-Héray

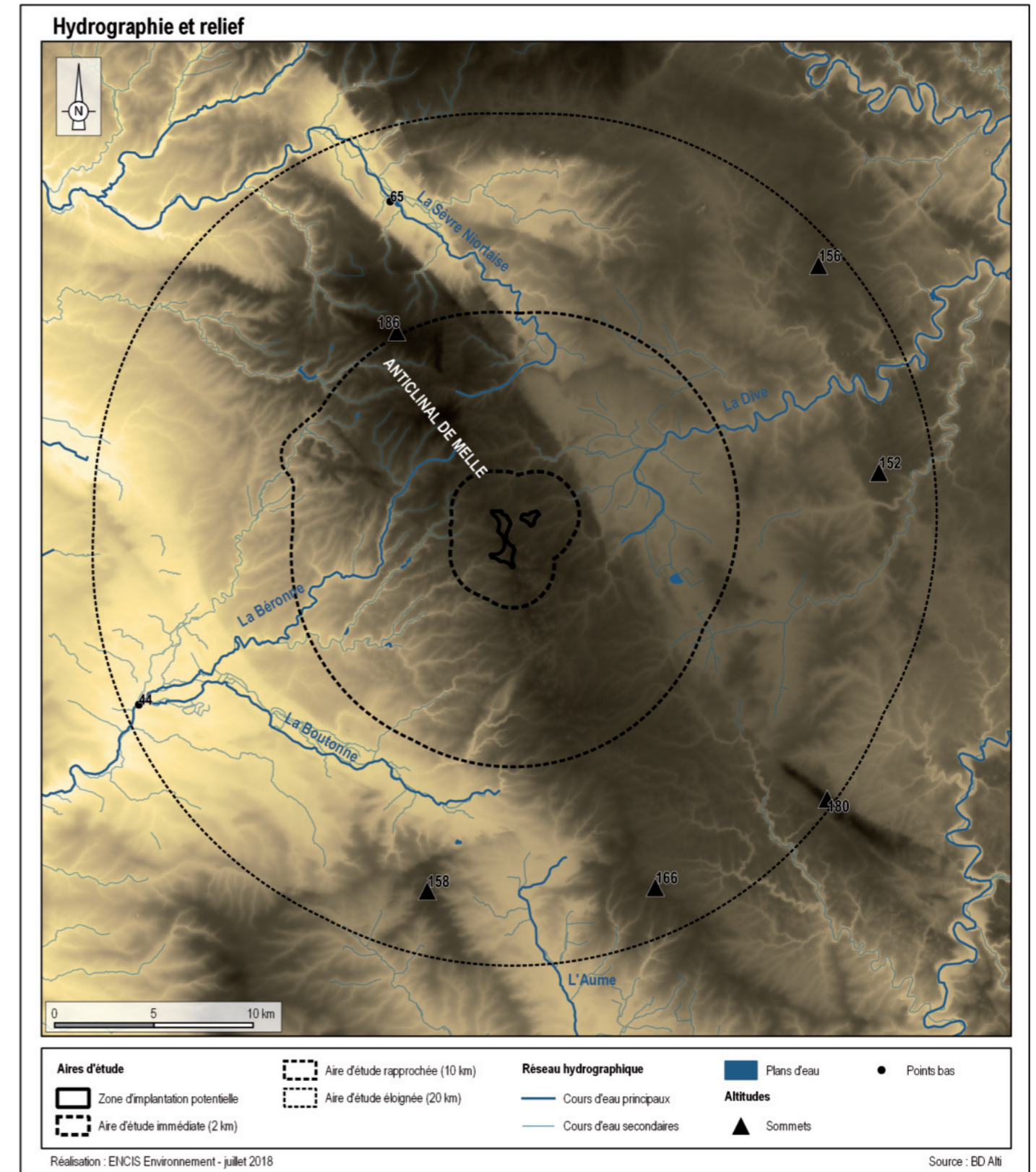

Carte 4 : Hydrographie et relief.